주 일 예 배 순 서

1부: 11:30 AM　　인도 : 김석훈 목사
2부: 2:00 PM
"하나님은 영이시니 예배하는 자가 영과 진리로 예배할지니라." 요 4:24

* **입례송,예배의 부름**.....**인도자**
  Invocation
* **찬 송**.....1장.....**다같이**
  Hymn
* **신앙고백**.....사도신경.....**다같이**
  Confession
  공동기도문.....**다같이**
  Reading pray
  기 도.....장희진 집사, 배용호 집사
  Prayer
  찬송 및 봉헌.....94장 (통일 102장).....**다같이**
  Hymn, Offering
  교회소식.....**인도자**
  Announcement
  성경봉독.....시편 73편 28절.....**인도자**
  Scripture
  특별찬양.....
  Special Song
  말씀선포.....봄기운 가득히 !.....김석훈 목사
  Preaching
* **찬 송**.....나를 지으신 이가 하나님.....**다같이**
  Hymn
* **축 도**.....김석훈 목사
  Benediction

* 표시는 일어섭시다 (Please stand up if you are able).

예배위원

	반주	봉헌	기도	다음주일기도
1부	김진헌	한순희	장희진	조예원
2부	조영랑	조명자	배용호	정순이

* 교회학교 교사 - 김현주, Joel, 임미엘　* 설교번역: 게리, PPT:헬레나

교 회 소 식

* 오늘 예배에 참석하신 모든 성도님들을 환영합니다.
* 새벽기도회 Facebook Live로, (화-금) 오전 6시,
* 전교인 수련회 일정위해 기도합시다. 7월 11일(목)-13일(토)
* 이번달은 선교사초청예배로 마지막주(26일)에 연합예배드립니다.
  김기현 선교사 (노회파송 필리핀선교사)
* 한인회 주관 어버이 소풍 잘 마쳤습니다.
* 마더스데이(어버이주일) - 부모님 은혜 감사합니다.

오 늘 의 말 씀

시편 73편 28절

하나님께 가까이 함이 내게 복이라
내가 주 여호와를 나의 피난처로 삼아
주의 모든 행적을 전파하리이다

사랑의 하나님 아버지, 나를 향한 하나님의 사랑과 용서를 구하면서도, 다른 사람을 향한 사랑과 용서를 나누는데 인색한 우리를 용서하여 주옵소서. 작은 의심이 내삶에 스며드는 것을 허용했고 하나님을 원망함으로 자신을 합리화했습니다. 아버지의 마음보다 상한 내감정에 집착하며 살아온 우리였습니다. 회개보다는 어쩔수 없었다는 말로 자신과 하나님을 속이는데 익숙했습니다. 우리의 죄를 용서하시옵소서 . 자신을 위해 변명 하고 타인을 향해 지적하는 입술이 아니라, 자신을 향해 겸손하고 타인을 향해 격려하는 입술이 되게 하옵소서. 형제와 자매의 연약함에 불평하기 보단 소리없이 기도하는 삶이 되게 하옵소서. 과거의 상처와 아픔에 묶여 부정적인 상한감정으로 삶의 동기를 만들지 않고, 사랑과 용서를 삶의 동기로 삼게하여 주옵소서. 예수님의 이름으로 기도드립니다. 아멘

하나님의 은혜

조은아 신상우

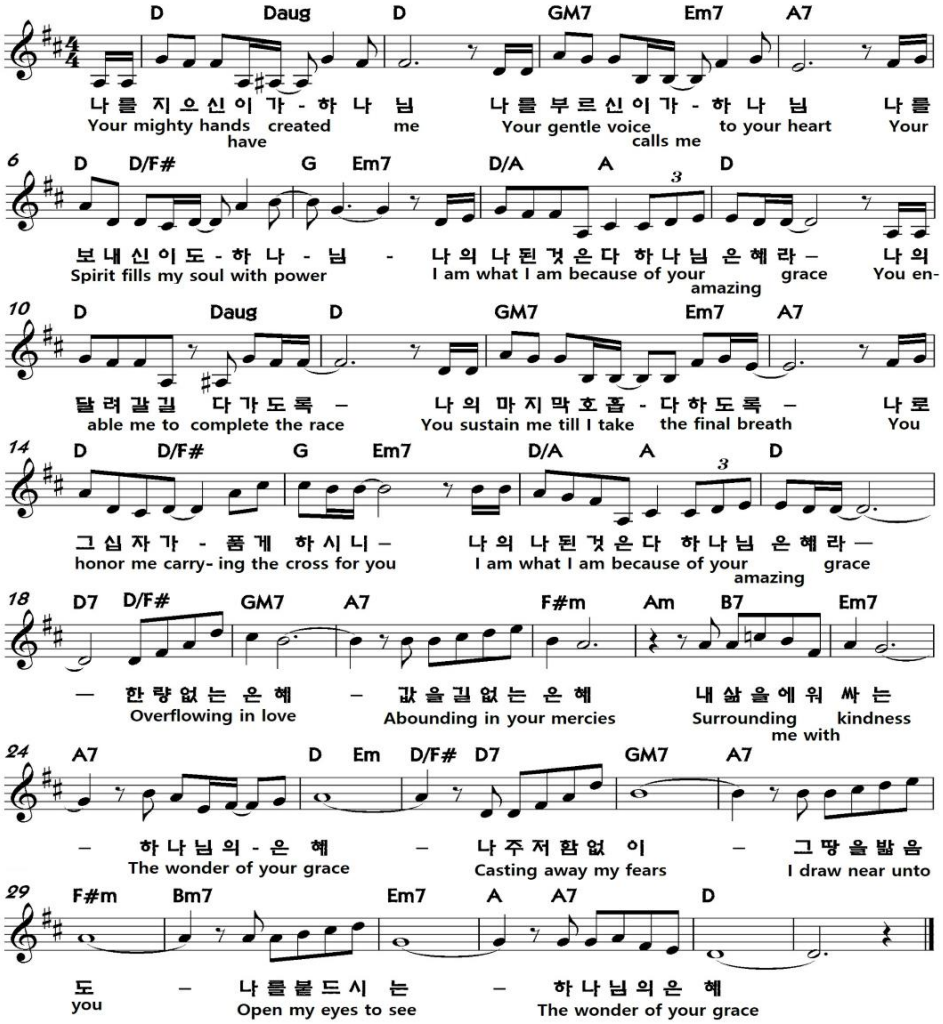

지난주 헌물드린 분	선교지를 향한 중보
십일조헌금 / 조명자 조영랑 진호 **주정헌금 /** 김석훈 김성민 김휘동 박순자 박치훈 변옥교 성종근 이관수 이윤정 임정호 장종혁 조용일 주태호 진호 차진주 한민영 무명8	**학원선교 St.John's** **에콰도르 임동섭** **나바호인디안 이덕재** **멕시코 조영훈**

로스알라모스 교회 White Rock Presbyterian Church
* 1 부예배 (주일 오전 11시 30분)
310 Rover Blvd. Los Alamos, NM 87547

산타페 교회 Westminster Presbyterian Church
* 2 부예배 (주일 오후 2시)
841 W. Manhattan Ave. Santa Fe, NM 87501

Santafe Kor_Church
산타페한인교회

새벽기도회 : Facebook Live . 화 수 목 금 새벽 6 시
홈페이지 www.santafekorchurch.net